



AISLAMIENTO ENVOLVENTE DEL EDIFICIO

TARIFA JULIO 2026

BUILDING TRUST





CREANDO SOLUCIONES SOSTENIBLES PARA EL FUTURO

La sostenibilidad es el eje de la estrategia de Sika:

- Productos "Sustainably impactful": el equilibrio perfecto entre rendimiento y sostenibilidad
- Compromiso de alcanzar el cero neto antes de 2050
- Las personas en el centro del desarrollo sostenible
- Compromiso de reducción de emisiones, consumos y residuos

SUSTAINABLY
IMPACTFUL

VISITA NUESTRO MINISITE



ETIQUETADO AMBIENTAL UTILIZADO EN ESTA TARIFA

GlobalEPD
A VERIFIED ENVIRONMENTAL DECLARATION

DECLARACIÓN AMBIENTAL DE PRODUCTO DAP-EPD

BUILDING TRUST



PANELES DE AISLAMIENTO TÉRMICO

1. Sikatherm EPS Panel de aislamiento térmico en poliestireno expandible.

GlobalEPD
A VERIFIED ENVIRONMENTAL DECLARATION

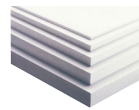

Sikatherm EPS 060 F Blanco

Espesor	Color	Código SAP	Envase	Uds./palet	Ud. venta mínima m ²	Trailer Completo m ²	Código de barras	Nivel de servicio	Precio	
									€	Ud.
Espesor 20 mm	Blanco	924724	Placas 1000 x 500 mm	-	60,00	3900	7612655314826	B	4,36	m ²
Espesor 30 mm	Blanco	924685		-	40,00	2600	7612655315014	B	6,57	m ²
Espesor 40 mm	Blanco	924686		-	345,00	1950	7612655315021	B	8,72	m ²
Espesor 50 mm	Blanco	924687		-	300,00	1560	7612655315038	B	10,89	m ²
Espesor 60 mm	Blanco	924688		-	250,00	1300	7612655315069	B	13,07	m ²
Espesor 80 mm	Blanco	924689		-	180,00	910	7612655315076	B	17,45	m ²
Espesor 100 mm	Blanco	924790		-	150,00	780	7612655315083	B	21,85	m ²
Espesor 120 mm	Blanco	924793		-	125,00	650	7612655315090	B	26,21	m ²
Espesor 140 mm	Blanco	924794		-	108,00	520	7612655315106	B	30,77	m ²
Espesor 160 mm	Blanco	924795		-	90,00	390	7612655315113	B	35,02	m ²
Espesor 180 mm	Blanco	924796		-	81,00	390	7612655315120	B	39,28	m ²
Espesor 200 mm	Blanco	924797		-	75,00	390	7612655315137	B	43,65	m ²

GlobalEPD
A VERIFIED ENVIRONMENTAL DECLARATION

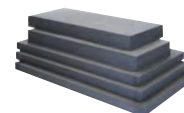

Sikatherm EPS 060 F Grafito

Espesor	Color	Código SAP	Envase	Uds./palet	Ud. venta mínima m ²	Trailer Completo m ²	Código de barras	Nivel de servicio	Precio	
									€	Ud.
Espesor 20 mm	Grafito	924798	Placas 1000 x 500 mm	-	60,00	3900	7612655315144	B	4,87	m ²
Espesor 30 mm	Grafito	924812		-	40,00	2600	7612655315151	B	7,30	m ²
Espesor 40 mm	Grafito	924813		-	345,00	1950	7612655315168	B	9,67	m ²
Espesor 50 mm	Grafito	924814		-	300,00	1560	7612655315175	B	12,07	m ²
Espesor 60 mm	Grafito	924815		-	250,00	1300	7612655315182	B	14,49	m ²
Espesor 80 mm	Grafito	924816		-	180,00	910	7612655315212	B	19,31	m ²
Espesor 100 mm	Grafito	924817		-	150,00	780	7612655315229	B	24,16	m ²
Espesor 120 mm	Grafito	924818		-	125,00	650	7612655315236	B	28,99	m ²
Espesor 140 mm	Grafito	924819		-	108,00	520	7612655315243	B	33,81	m ²
Espesor 160 mm	Grafito	924820		-	90,00	390	7612655315250	B	38,62	m ²
Espesor 180 mm	Grafito	924821		-	81,00	390	7612655315267	B	43,47	m ²
Espesor 200 mm	Grafito	924822		-	75,00	390	7612655315274	B	48,27	m ²

2. Sikatherm MW

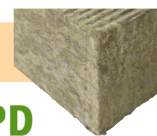

Sikatherm MW 025 F MD Panel rígido de lana mineral. Monodensidad. Especial perímetro huecos.

GlobalEPD
A VERIFIED ENVIRONMENTAL DECLARATION

Espesor	Color	Código SAP	Envase	Uds./palet	Ud. venta mínima m ²	Trailer Completo m ²	Código de barras	Nivel de servicio	Precio	
									€	Ud.
Espesor 50 mm	Ocre	823036	Placas 1000 x 600 mm	-	345,60	1498	7612655078865	B	24,24	m ²
Espesor 60 mm	Ocre	823043		-	302,40	1310	7612655078742	B	28,74	m ²
Espesor 80 mm	Ocre	823044		-	216,00	936	7612655078759	B	38,19	m ²
Espesor 100 mm	Ocre	823045		-	172,80	749	7612655078766	B	47,92	m ²
Espesor 120 mm	Ocre	823046		-	151,20	655	7612655078773	B	57,50	m ²
Espesor 140 mm	Ocre	823047		-	129,60	562	7612655078780	B	67,08	m ²
Espesor 160 mm	Ocre	823048		-	115,20	499	7612655078797	B	76,65	m ²
Espesor 180 mm	Ocre	823049		-	100,80	437	7612655079206	B	86,25	m ²
Espesor 200 mm	Ocre	823060		-	86,40	374	7612655079213	B	95,84	m ²

Sikatherm MW 040 F MD Perimeter Panel rígido de lana mineral. Monodensidad.

GlobalEPD
A VERIFIED ENVIRONMENTAL DECLARATION

Perímetro	Color	Código SAP	Envase	Uds./palet	Ud. venta mínima m ²	Trailer Completo m ²	Código de barras	Nivel de servicio	Precio	
									€	Ud.
Perímetro 20 mm	Ocre	823004	Placas 1000 x 600 mm	-	288,00	3744	7612655078940	B	20,62	m ²
Perímetro 30 mm	Ocre	823062		-	192,00	2496	7612655079220	B	30,87	m ²

Sikatherm MW 015 F DD Panel rígido de lana de roca. Doble densidad.

GlobalEPD
A VERIFIED ENVIRONMENTAL DECLARATION

Espesor	Color	Código SAP	Envase	Uds./palet	Ud. venta mínima m ²	Trailer Completo m ²	Código de barras	Nivel de servicio	Precio	
									€	Ud.
Espesor 50 mm	Ocre	700810	Placas 1000 x 600 mm	-	-	1331	7612895779577	B	24,24	m ²
Espesor 60 mm	Ocre	700936		-	-	1140	7612895780153	B	28,74	m ²
Espesor 80 mm	Ocre	700937		-	-	950	7612895780160	B	38,19	m ²
Espesor 100 mm	Ocre	700938		-	-	760	7612895780177	B	47,92	m ²
Espesor 120 mm	Ocre	700888		-	-	570	7612895778303	B	57,50	m ²
Espesor 140 mm	Ocre	700914		-	-	570	7612895780818	B	67,08	m ²
Espesor 160 mm	Ocre	700915		-	-	380	7612895780825	B	76,65	m ²
Espesor 180 mm	Ocre	700916		-	-	380	7612895780832	B	86,25	m ²
Espesor 200 mm	Ocre	700917		-	-	380	7612895780849	B	95,84	m ²

Sikatherm MW 015 F Window

GlobalEPD
A VERIFIED ENVIRONMENTAL DECLARATION

	Color	Código SAP	Envase	Uds./palet	Ud. venta mínima m ²	Trailer Completo m ²	Código de barras	Nivel de servicio	Precio	
									€	Ud.
Espesor 20 mm	Ocre	826924	Placas 1000 x 600 mm	-	241,92	616	7612655085474	B	35,57	m ²
Espesor 30 mm	Ocre	826894		-	155,52	528	7612655085481	B	45,94	m ²

3. Sikatherm XPS



Sikatherm XPS 300 F Panel de aislamiento térmico en poliestireno extruido. Baja huella de carbono.

Espesor	Color	Código SAP	Envase	Uds./palet	Ud. venta mínima m ²	Trailer Completo m ²	Código de barras	Nivel de servicio	Precio	
									€	Ud.
Espesor 40 mm PAC	Crema	700805	Placas 1250 x 600 mm	-	567,00	1890	7612895779539	B	11,77	m ²
Espesor 50 mm PAC	Crema	700806		-	432,00	1440	7612895779546	B	14,64	m ²
Espesor 60 mm PAC	Crema	700807		-	378,00	1260	7612895779553	B	18,34	m ²
Espesor 80 mm PAC	Crema	700808		-	270,00	900	7612655129123	B	23,49	m ²
Espesor 100 mm PAC	Crema	700809		-	216,00	720	7612895779560	B	29,35	m ²
Espesor 120 mm PAC	Crema	840566		-	189,00	630	7612655118936	B	38,68	m ²

4. Sikatherm PIR AL

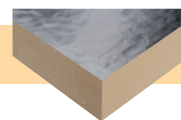

Placa de aislamiento térmico de PIR con lámina de aluminio de 50 micras de espesor por ambas caras, para cubiertas en sistemas Sikaplan y Sarnafil.

Espesor	Color	Código SAP	Envase	m ² /palet	Ud. venta mínima m ²	Trailer Completo m ²	Código de barras	Nivel de servicio	Precio	
									€	Ud.
Espesor 30 mm	Aluminio	564148	Placas 1200 x 2400 mm	230,40	460,80	2534,40	7612895471150	B	32,17	m ²
Espesor 40 mm	Aluminio	564150		172,80	345,60	1900,80	7612895471167	B	37,42	m ²
Espesor 50 mm	Aluminio	564151		144,00	288,00	1584,00	7612895471174	B	42,76	m ²
Espesor 60 mm	Aluminio	564152		115,20	230,40	1267,20	7612895471181	B	48,06	m ²
Espesor 70 mm	Aluminio	564154		103,68	207,36	1140,48	7612895471204	B	53,35	m ²
Espesor 80 mm	Aluminio	564156		86,40	172,80	950,40	7612895471211	B	58,66	m ²
Espesor 100 mm	Aluminio	564158		72,00	144,00	792,00	7612895471235	B	69,26	m ²
Espesor 120 mm	Aluminio	564159		57,60	115,20	633,60	7612895471242	B	79,87	m ²

5. Sikatherm PIR GT



Placa de aislamiento térmico de PIR con velo de vidrio de 50 micras de espesor por ambas caras, para cubiertas en sistemas Sikaplan y Sarnafil.

Espesor	Color	Código SAP	Envase	m ² /palet	Ud. venta mínima m ²	Trailer Completo m ²	Código de barras	Nivel de servicio	Precio	
									€	Ud.
Espesor 30 mm	Aluminio	563810	Placas 1200 x 2400 mm	230,40	460,80	2534,40	7612895470238	B	29,37	m ²
Espesor 40 mm	Aluminio	564139		172,80	345,60	1900,80	7612895471082	B	34,72	m ²
Espesor 50 mm	Aluminio	564140		144,00	288,00	1584,00	7612895471099	B	40,09	m ²
Espesor 60 mm	Aluminio	564141		115,20	230,40	1267,20	7612895471105	B	45,43	m ²
Espesor 70 mm	Aluminio	564142		103,68	207,36	1140,48	7612895471112	B	50,78	m ²
Espesor 80 mm	Aluminio	564144		86,40	172,80	950,40	7612895471129	B	56,13	m ²
Espesor 100 mm	Aluminio	564145		72,00	144,00	792,00	7612895471136	B	66,84	m ²
Espesor 120 mm	Aluminio	564146		57,60	115,20	633,60	7612895471143	B	77,53	m ²

6. Sika Losa Filtrante

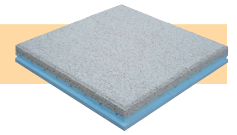

Losa filtrante para cubiertas invertidas. Losas de 600 mm x 600 mm. Espesor XPS en cm (nº) + 3,5 cm de losa de hormigón.

Producto	Color	Código SAP	Envase	UDS/ palet	Ud. venta mínima m ²	Trailer Completo m ²	Código de barras	Nivel de servicio	Precio	
									€	Ud.
SikaLosa Filtrante 3+ grey 60 x 60 cm	Gris	568659	600 x 600 x 65 mm	15,12	90,72	362,88	7612895481418	B	47,18	m ²
SikaLosa Filtrante 4+ grey 60 x 60 cm	Gris	424522	600 x 600 x 75 mm	12,96	90,72	349,92	8436039598690	B	51,77	m ²
SikaLosa Filtrante 5+ grey 60 x 60 cm	Gris	550931	600 x 600 x 85 mm	11,52	92,16	345,6	7612895430812	B	56,27	m ²
SikaLosa Filtrante 6+ grey 60 x 60 cm	Gris	609312	600 x 600 x 95 mm	10,8	86,40	345,6	7612895558172	B	61,47	m ²
SikaLosa Filtrante 8+ grey 60 x 60 cm	Gris	432431	600 x 600 x 115 mm	9,36	84,24	327,6	8428868004497	B	71,88	m ²
SikaLosa Filtrante 3+ white 60 x 60 cm	Blanco	695698	600 x 600 x 65 mm	15,12	90,72	362,88	7612895765747	B	50,54	m ²
SikaLosa Filtrante 4+ white 60 x 60 cm	Blanco	695699	600 x 600 x 75 mm	12,96	90,72	349,92	7612895765754	B	54,51	m ²
SikaLosa Filtrante 5+ white 60 x 60 cm	Blanco	424520	600 x 600 x 85 mm	11,52	92,16	345,6	8436039598652	B	57,62	m ²
SikaLosa Filtrante 6+ white 60 x 60 cm	Blanco	568824	600 x 600 x 95 mm	10,8	86,40	345,6	7612895481425	B	64,20	m ²
SikaLosa Filtrante 8+ white 60 x 60 cm	Blanco	695720	600 x 600 x 115 mm	9,36	84,24	327,6	7612895765761	B	74,62	m ²

PROTECCIÓN DE DATOS

SIKA, S.A.U.; A28062842; P.I., Ctra. Fuencarral, 72; 28108, Alcobendas, Madrid: los datos de carácter personal que nos proporcione serán tratados con la finalidad de gestionar su alta como cliente, gestionar el pedido (incluyendo incidencias), gestionar la relación comercial generada entre las partes (incluyendo facturación) así como mantenerle informado sobre nuestros productos a través de cualquier medio, incluidos medios electrónicos. Los datos se conservarán mientras se mantenga la relación entre las partes y no se solicite su supresión y, en todo caso, durante los plazos legales de aplicación. La base de legitimación del tratamiento es la correcta ejecución de la relación contractual y/o comercial, el consentimiento del interesado y el interés legítimo de Sika en el mantenimiento de la relación. Puede ejercitar sus derechos de acceso, rectificación, supresión, portabilidad y la limitación u oposición en la dirección arriba indicada, nuestra web o dirección de email privacy@es.sika.com. Tiene derecho a retirar el consentimiento prestado, así como reclamar ante la Autoridad de Control (Agencia Española de Protección de Datos www.agpd.es).

CONDICIONES GENERALES DE VENTA

Las presentes condiciones generales de venta (CGV) de SIKA, S.A.U. (SIKA) se aplican exclusivamente a profesionales clientes con cuenta abierta. SIKA se reserva el derecho a modificar estas CGV en cualquier momento, previo aviso con, al menos, un plazo de 7 días de antelación a la fecha de su entrada en vigor.

1. Pedidos

La formalización del pedido por parte del cliente, implica el conocimiento y expresa aceptación de las presentes condiciones generales de venta, de forma plena e irrevocable, lo que así mismo, implica la aceptación de la prevalencia de las presentes CGV sobre cualesquiera otras, incluido en el caso de incompatibilidad con las condiciones generales de compra del cliente, salvo que expresamente se establezca otra cosa por escrito entre las partes.

El contrato de venta se entenderá perfeccionado por la aceptación del pedido de la mercancía por parte de SIKA, incluyendo pedidos e-shop

SIKA no aceptará pedidos de clientes que se encuentren en deterioro de solvencia, límite de crédito excedido o en mora por operaciones comerciales anteriores.

2. Entrega

Las mercancías se pondrán a disposición del comprador en el almacén de SIKA, en la dirección y en el plazo estimado según pedido de ventas confirmado por SIKA, pudiendo el Cliente solicitar una fecha de entrega, la cual ha de ser confirmada según planificación y disponibilidad.

Dado que las mercancías responden a calidad determinada y conocida en el tráfico mercantil, se entenderán aceptadas por el comprador como conformes si en un plazo de 48 horas, a contar desde su entrega, no manifiesta expresamente por escrito lo contrario. Transcurrido dicho plazo SIKA no admitirá reclamación alguna sobre cantidad o calidad, ni quedará obligado por ello. En caso de defectos de fabricación o vicios ocultos, la obligación de SIKA se limitará a la sustitución de los productos por otros idénticos, sin derecho del comprador, por tanto, a la devolución del precio y con exclusión de cualquier tipo de indemnización.

3. Tarifa de Precios

Los precios que figuran en las Tarifas de Precios vigentes y comunicadas a los Clientes, no incluyen impuestos ni gastos de envío.

Las facturas incluirán el IVA o IGIC correspondiente, siendo por cuenta del comprador todos los impuestos vigentes, estatales, autonómicos o locales que genere transacción.

Las Tarifas de Precios son susceptibles de variación mediante la emisión de una nueva Tarifa, reservándose el derecho de modificar actualizando gama de productos y precios, comunicándose con un preaviso de 15 días de antelación a la fecha de entrada en vigor.

4. Gastos de Envío

Clientes con cuenta abierta, incluyendo canal digital, tendrán la opción de solicitar el envío de los productos a la dirección indicada, en el buen entendimiento de que el riesgo de su carga y transporte corren por cuenta del cliente, salvo pacto en contra.

En base a Destino, Canal de compra e Importes totales de compra, IVA o IGIC excluidos, se aplicará el siguiente régimen de gastos de envío:

4.1 Destino Península

Se limitarán dos zonas de entrega:

Zona 1: Andalucía - Murcia - Madrid - Cataluña

Coste por envío 160 €

Zona 2: Galicia - Asturias - P. Vasco - Cantabria - C y L - Navarra - Aragón - Levante - Extremadura

Coste por envío 200 €

Como Condición General pedidos correspondientes a tráiler completo en placas aislantes tipo EPS, EPS G. **Coste del envío 0 €**

4.2 Destino Islas Baleares, Canarias, Ceuta y Melilla

siempre serán a portes debidos. Estos gastos de envío se limitan al coste asociado al transporte que no requiera medios adicionales de descarga. En caso de ser necesario servicios de descarga, estos serán repercutidos en factura. Pedido mínimo o unidad mínima de venta. Son las cantidades indicadas en la tarifa mínimas para poder realizar las entregas y vienen reflejadas en unidad de medida m².

5. Devoluciones

5.1. Productos con nivel de servicio A: Producto en Stock

En los primeros 15 días a contar del plazo de 48 horas a que se refiere el apartado 2, se admitirá devolución de la mercancía sin depreciación, pero asumiendo el comprador los costes de transporte de la retirada de la misma.

A título excepcional, previo acuerdo y consentimiento escrito de SIKA, podrán ser admitidas devoluciones, comprendidas en el plazo de 15 a 45 días, aplicando una depreciación del 30% sobre precio facturado y asumiendo el comprador todos los gastos que esta devolución origine.

En ningún caso se admitirán devoluciones de productos que presenten aspecto y condiciones no aptos para la venta o caducados.

5.2. Productos con nivel de servicio B: Productos Bajo Pedido

No se admitirán devoluciones de productos confeccionados conforme a las especificaciones del cliente o claramente personalizados.

6. Forma de pago

En el plazo de 30 días naturales desde fecha factura, mediante domiciliación bancaria o recibo expedido por SIKA, salvo acuerdo expreso por escrito de otro plazo o forma de pago.

6.1. En caso de pactarse la entrega de pagarés, cheques u otros efectos de comercio, no tendrán la consideración de pago mientras los mismos no se hagan efectivos, lo cual habrá de tener lugar en el citado plazo de 30 días. Su recepción por SIKA se entiende en todo caso, salvo buen fin.

6.2. Por el mero incumplimiento del pago en el plazo establecido, el comprador incurrirá en mora y deberá pagar automáticamente, sin necesidad de aviso de vencimiento ni intimación alguna por parte de SIKA,

del interés fijado por la Ley 3/2004, por la que se establecen medidas de lucha contra la morosidad en las operaciones comerciales, así como la indemnización por costes de cobro que esta Ley reconoce, que incluirá los gastos bancarios, junto con honorarios y gastos de procurador y abogado, aunque no sea preceptiva su intervención.

6.3. SIKA conservará la propiedad de la mercancía vendida hasta percibir el pago total del precio. Mientras tanto, el comprador será considerado como mero depositario de la misma. Durante el tiempo que persista la reserva de dominio, los riesgos de pérdida, destrucción o deterioro de la mercancía correrán por cuenta del comprador.

6.4. En cualquier caso, si la obligación de pago se incumple en plazo, SIKA quedará facultada para resolver, de pleno derecho, el contrato de venta, exigiendo la entrega de la mercancía, o reclamar, por vía judicial, el importe de la deuda, sin perjuicio de exigir el cumplimiento de lo pactado en los apartados anteriores.

7. Competencia ilícita

El comprador se compromete a no envasar ni trasvasar los productos a envases, sin marcas o de distintas marcas, así como a mantener las etiquetas y precintos de origen, salvo para ventas a granel a consumidores directos previa autorización por escrito de SIKA.

8. Normas de utilización

El buen resultado de todos los productos de la gama SIKA, queda supeditada a las normas de empleo descritas en las notas técnicas particulares de cada producto. Asimismo, en caso de duda, el cliente podrá consultar con el Departamento Técnico de SIKA mediante correo electrónico o telefónicamente, en la dirección o teléfono que, a tal fin, se indica en nuestra página web, en horario de oficina.

9. Garantía

Sin perjuicio de lo establecido en el apartado 2, SIKA otorga una garantía por defectos de fabricación y de cumplimiento de las especificaciones de los productos vendidos conforme a las prescripciones de cada producto, por un periodo de un año. En caso de que el cliente haya de hacer valer esta garantía, la responsabilidad de SIKA se limita a la entrega gratuita, en el lugar de la compra de los productos, de otros en sustitución de los defectuosos, excluyendo cualquier tipo de indemnización, incluida, por tanto, la derivada de daños indirectos, como las pérdidas de explotación o perjuicio comercial, por lo que su responsabilidad máxima total no podrá exceder, bajo ninguna circunstancia del importe total neto facturado (impuestos y gastos de envío excluidos).

10. Plazos de entrega

Los plazos y las fechas fijadas de entrega tan sólo obligan a SIKA si los hubiese confirmado o establecido en la confirmación del pedido o en la documentación contractual firmada por ambas partes.

Queda expresamente excluida la responsabilidad por privación del uso y cualesquiera otros daños y perjuicios que pudieran derivarse del incumplimiento de los plazos y las cantidades de entrega convenidas en dichos plazos.

11. Competencia jurisdiccional

Para cuantas cuestiones se susciten en relación con el presente contrato, las partes se someten expresamente a la competencia de los Tribunales y Juzgados de todo orden correspondiente al domicilio social de SIKA en Alcobendas (Madrid), con renuncia expresa a cualquier otro fuero que pudiera corresponderles. El comprador se compromete, asimismo, a hacer constar tal renuncia y sometimiento en las posibles letras de cambio, pagarés u otros documentos de giro, para el caso de que se arbitrara tal forma de pago.

12. Código ético

El Código de Conducta de Sika está directamente vinculado con los valores y Principios de SIKA, disponible en www.sika.es

El Cliente confirma que ha tomado conocimiento de estas normas y desarrollará las actividades comerciales observando similares estándares de conducta e integridad profesional al objeto de garantizar el pleno cumplimiento de la legislación y los reglamentos aplicables.

13. Gestión ambiental de residuos

De conformidad con la Ley 7/2022 y el RD 1055/2022, Sika, S.A.U., como productor de producto ENV/2023/000003110, asume su Responsabilidad Ampliada del Productor (RAP) mediante su adhesión a ECOEMBES para envases domésticos e IMPLICA para envases comerciales e industriales. El consumidor, como poseedor final del envase, deberá garantizar la correcta gestión de los envases conforme a la normativa vigente y los artículos 31.1, 38.1 y 44.1 del RD 1055/2022.

14. Protección de datos

Los datos de carácter personal que nos proporcione serán tratados con la finalidad de gestionar su alta como cliente, gestionar el pedido (incluyendo incidencias), gestionar la relación comercial generada entre las partes (incluyendo facturación) así como mantenerle informado sobre nuestros productos a través de cualquier medio, incluidos medios electrónicos.

Los datos se conservarán mientras se mantenga la relación entre las partes y no se solicite su supresión y, en todo caso, durante los plazos legales de aplicación. La base de legitimación del tratamiento es la correcta ejecución de la relación contractual y/o comercial, el consentimiento del interesado y el interés legítimo de SIKA en el mantenimiento de la relación.

Se puede ejercitar sus derechos de acceso, rectificación, supresión, portabilidad y la limitación u oposición en la dirección abajo indicada, nuestra web o dirección de email_privacy@es.sika.com.

Tiene derecho a retirar el consentimiento prestado, así como reclamar ante la Autoridad de Control (Agencia Española de Protección de Datos www.agpd.es).

SIKA, S.A.U.; A28062842; P.I., Ctra. Fuencarral, 72; 28108, Alcobendas, Madrid

NIVEL DE SERVICIO DE ENTREGA

Cada artículo está clasificado con una letra que representa el nivel de servicio de entrega asociado:

A: Productos en stock. Plazo máximo de entrega: 4 días laborales.

B: Productos bajo pedido. Consultar plazos de entrega.

Cómputo del plazo A (productos en stock):

El término de 4 días laborales se computará únicamente para pedidos recibidos y aceptados antes de las 12:00 horas AM.

Los pedidos recibidos y/o aceptados a partir de las 12:00 horas AM se considerarán recibidos el siguiente día laborable a efectos de cómputo del plazo.

Para confirmar los plazos de entrega exactos, consulte con nuestro **Customer Service** o bien utilice nuestro portal de pedidos (es.sika.com).

■ Estos plazos de entrega indicados no significan un compromiso contractual dado que pueden ocurrir imprevistos que, puntualmente, puedan provocar que no se alcancen.

Servicio Express: entrega en 24 horas.

■ Se ofrece la posibilidad de entrega en 24h según el siguiente procedimiento:

► Para poder contratar el servicio 24 horas, el pedido debe solicitarse antes de las 12:00 h. Si el pedido no pudiera gestionarse por cualquier motivo (bloqueo por falta de crédito, fuera de stock, cualquier otra causa de fuerza mayor...) se comunicará oportunamente, no admitiéndose ninguna reclamación al respecto.

► La mercancía se entregará al día siguiente antes de las 10:00 h de la mañana en todas las capitales de provincia y algunas otras localidades (Chequear la cobertura en nuestro Portal de pedidos)

► El comprador debe disponer de medios de descarga.

► El coste del transporte express/ urgente se incluirá en factura y correrá por cuenta del cliente.

■ Servicio de entrega en sábados.

Existe la posibilidad de contratar el servicio de entrega en sábado, si bien las tarifas logísticas son diferentes y se incluirán en factura.



INNOVACIÓN, DURABILIDAD,
SOSTENIBILIDAD

SIKA. **MÁS ALLÁ** DE LO QUE ESPERAS

BUILDING TRUST



OFICINAS CENTRALES

FABRICA

Madrid 28108 - Alcobendas
P. I. Alcobendas
Carretera de Fuencarral, 72
Tel.: 916 57 23 75

CENTRO LOGÍSTICO

Madrid 28108 - Alcobendas
P. I. Alcobendas
C/ Aragoneses, 17
Tel.: 916 57 23 75

Pedidos

Tel.: 902 107 209 · E-mail: pedidos.sika@es.sika.com

Asesoramiento Técnico

Tel.: 902 105 107 · E-mail: info@es.sika.com

Servicio de Atención al Cliente

Horario ininterrumpido de 8:00 a.m. a 18:00 p.m

OFICINAS COMERCIALES

Barcelona 08520

Les Franqueses del Vallès
Pol. Ind. Pla de Llerona
C/ Italia, 13-21
Tel.: 932 61 85 60

Vizcaya 48150

Sondika
P. I. Izarza
Txori-Erri, 46. Pab. 3º D
Tel.: 944 71 10 32

Sevilla 41928

Palomares del Río
Pol. Ind. del Limón
C/ Manzana, 1, parcelas 4 y 5
Tel.: 954 47 52 00

Valencia 46930

Quart de Poblet
P. I. Valencia 2000
Ctra. N.III, Km 347 C/ Este 2 C
Tel.: 961 53 41 77

